ORDE VAN DIENST

Lucas 12: 24

Voorganger: drs. Hennie Burggraaff

Ouderling: Elly Verbruggen

Organist: Pim de Ruig

Diaken: Willy Hoekstra

Lector: Maaike de Vries

Koster: Bruin Wallenburg

zondag 16 juni 2024

Protestantse gemeente 'de Graankorrel'

Welkom en mededelingen

VOORBEREIDING

Moment van stilte

V: De Heer zij met u.
G: **Ook met u zij de Heer.**
V: Onze hulp is in de naam des Heren
G: **die hemel en aarde gemaakt heeft.**

Drempelgebed

Zingen: Psalm 8a vers 1, 2, 3, 4

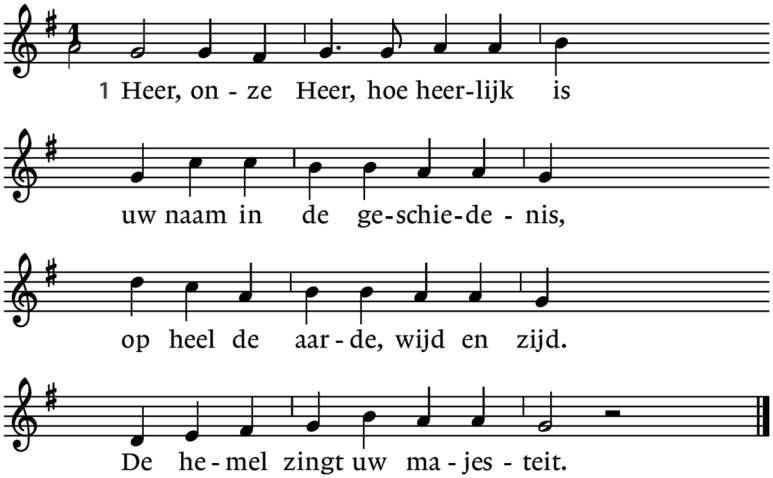

2 Het eerste kinderlijk geluid
roept glorieus uw sterkte uit.
Met onze kwetsbaarheid vertrouwd
ontwapent Gij wat ons benauwt.

3 Zie ik uw sterren in de nacht,
die hemelhoog geschapen pracht,
wat is dan niet het mensenkind
dat Gij het kent en zo bemint.

4 Geen sterrenhemel houdt hem klein;
de mens mag vorst der aarde zijn.
Gij kroont hem als uw bondgenoot
en maakt hem bijna god'lijk groot.

Kyriegebed,
door gemeente beantwoord met Lied301k

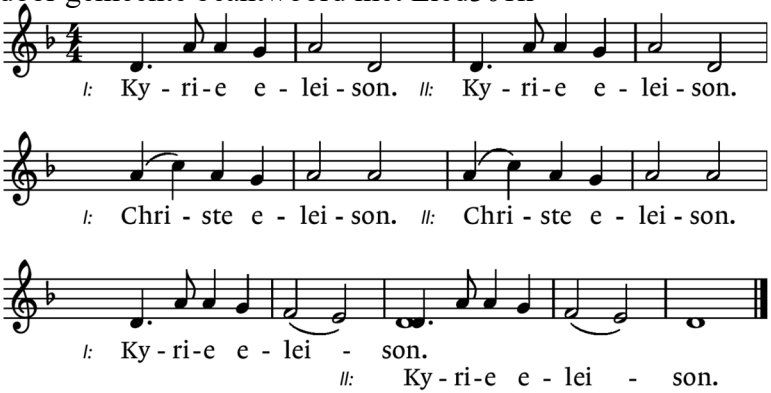

Zingen: Glorialied 908 vers 1, 2, 6, 7

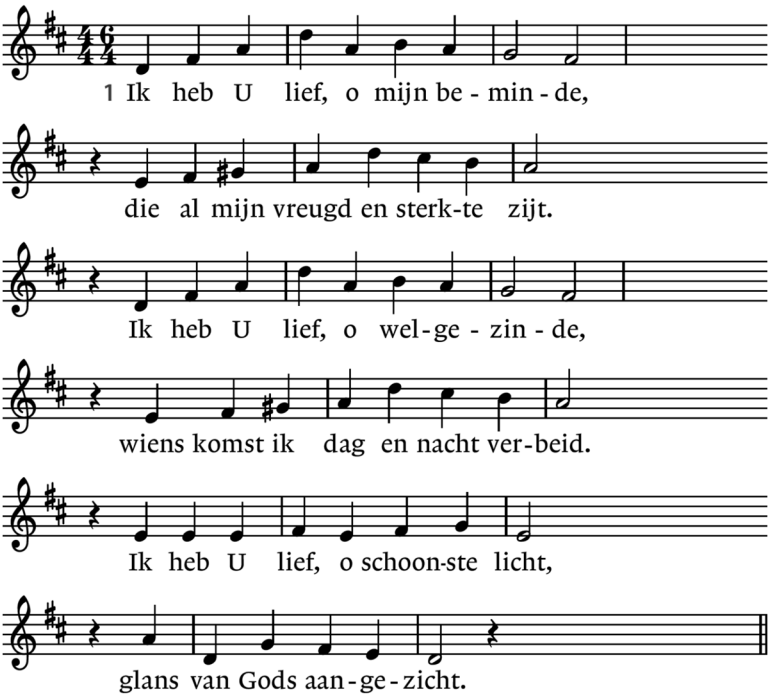

2 Ik heb U lief, o Gij mijn leven,
vriend die mij trouw zijt tot het eind.
Ik wil aan U mij overgeven,
mijn zon, zolang Gij mij beschijnt.
Ik heb U lief, – o kom dan, kom,
Christus, mijn bruidegom!

6 Blijf, Heer, mij met uw gunst genegen,
dat ik niet weer verdwalen zal;
houd Gij mijn voeten op uw wegen,
dan brengen zij mij niet ten val.
O licht, dat op mijn leven viel,
verlicht mij lijf en ziel.

7 Ik heb U lief, o wonderschone,
ik heb U lief, Gij zijt mijn God.
Ik vraag niet, dat Gij mij zult lonen;
ik heb U lief, ook in de nood.
Ik heb U lief, o schoonste licht,
gezegend Aangezicht!

DIENST VAN HET WOORD

Gebed bij de opening van de Schrift,
uitlopend op zingen van Lied 333 (*3x*)

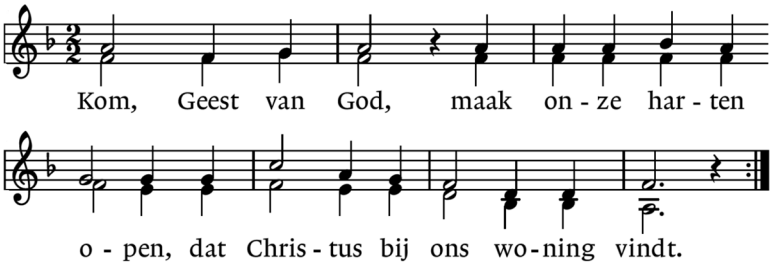

Eerste lezing: Genesis 19: 15-26

[15]Zodra het licht begon te worden zetten de engelen Lot aan tot spoed: ‘Vlug, ga hier weg met uw vrouw en uw twee dochters, anders komt u om vanwege de misdrijven die in deze stad zijn begaan.’ [16]Toen Lot aarzelde, grepen de mannen hem en zijn vrouw en zijn twee dochters bij de hand, omdat de HEER hem

wilde sparen, en ze trokken hem mee de stad uit. Pas buiten de
stad bleven ze staan. [17]Toen zei een van hen: ‘Vlucht, uw leven
is in gevaar! Kijk niet om en sta nergens in de vallei stil. Vlucht
de bergen in, anders komt u om.’ [18]Maar Lot antwoordde: ‘Nee,
dat niet, mijn heer! [19]U hebt het beste met uw dienaar voor, u
bewijst mij een grote weldaad door mij in leven te laten. Maar ik
kan onmogelijk naar de bergen ontkomen, het onheil zou mij
inhalen en ik zou alsnog sterven. [20]Dat stadje daar is dichtbij, dat
zou ik kunnen halen. Geef mij de kans om daarheen te vluchten,
dat zou mijn redding kunnen zijn; het is maar een onbeduidend
stadje.’ [21]Hij kreeg ten antwoord: ‘Ook in dit opzicht zal ik u ter
wille zijn: het stadje dat u bedoelt zal ik niet wegvagen. [22]Vlucht
daarheen en haast u, want tot u daar aangekomen bent kan ik
niets doen.’ Zo kreeg die stad de naam Soar.
[23]De zon was al opgegaan toen Lot in Soar aankwam. [24]Toen liet
de HEER uit de hemel zwavel en vuur neerregenen op Sodom en
Gomorra [25]en Hij vernietigde die steden en de hele vallei, met de
inwoners van al de steden en met alles wat er op het land
groeide. [26]De vrouw van Lot, die achter hem liep, keek om en
veranderde in een zuil van zout.

Zingen: Lied 326 vers 1, 2

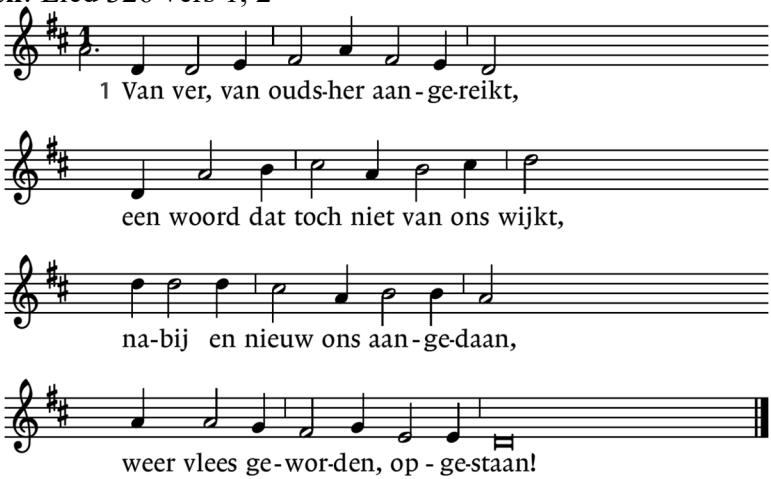

2 Dit woord komt tot ons op de wind.
Het zoekt een huis, een wijs. Het vindt
gehoor bij mensen, onderdak.
Dit woord, dat God van oudsher sprak.

Tweede lezing: 2 Korintiërs 13: 11-12

[11]Tot slot, broeders en zusters, wees verheugd. Beter uw leven, neem mijn vermaningen ter harte, wees eensgezind, leef in vrede met elkaar – dan zal de God van de liefde en de vrede met u zijn. [12]Groet elkaar met een heilige kus. Alle heiligen die hier zijn laten u groeten.

Zingen: Lied 326 vers 3, 4

3 Dit woord blijft leven in een lied.
Waar mensen zingen sterft het niet,
als adem die de harten voedt,
als lente die ons bloeien doet.

4 Dit lied dat onze nacht verstoort
wordt keer op keer als nieuw gehoord.
Het breekt zich baan in morgenlicht,
een nieuwe dag, een vergezicht.

Derde lezing: Lucas 12: 22-32

[22]Hij zei tegen zijn leerlingen: ‘Daarom zeg Ik jullie: maak je geen zorgen over je leven, over wat je zult eten of drinken, noch over je lichaam, over wat je zult aantrekken. [23]Want het leven is meer dan voedsel en het lichaam meer dan kleding. [24]Kijk naar de raven: ze zaaien niet en oogsten niet, ze hebben geen voorraadkamer en geen schuur, het is God die ze voedt. Hoeveel meer zijn jullie niet waard dan de vogels! [25]Wie van jullie kan door zich zorgen te maken één dag aan zijn levensduur toevoegen? [26]Als jullie dus zelfs het geringste al niet kunnen, waarom maken jullie je dan zorgen over de rest? [27]Kijk naar de lelies, kijk hoe ze groeien. Ze werken niet en weven niet. Ik zeg jullie: zelfs Salomo ging in al zijn luister niet gekleed als een van hen. [28]Als God het groen dat vandaag nog op het veld staat en morgen in de oven gegooid wordt al met zoveel zorg kleedt, met hoeveel meer zorg zal Hij jullie dan niet kleden, kleingelovigen? [29]Ook jullie moeten je niet druk maken over wat je zult eten en wat je zult drinken, jullie moeten je niet door zorgen laten kwellen. [30]De volken van deze wereld jagen die dingen na, maar jullie Vader weet dat je ze nodig hebt.

[31]Zoek liever zijn koninkrijk, en die andere dingen zullen je erbij
gegeven worden. [32]Wees niet bang, kleine kudde, want jullie
Vader heeft jullie in zijn goedheid het koninkrijk geschonken.

Zingen: Lied 326 vers 5, 6

5 Van ver, van oudsher aangezegd,
een naam, opnieuw op ons gelegd,
een woord, dat onze monden vult,
een lied, dat Gods gelaat onthult.

6 O woord, zolang ons toegedaan,
zet ons opnieuw tot zingen aan:
gezegend, hier en overal
die is, die was, die komen zal!

Verkondiging

Muziek

Zingen: Lied: 695 (*vers 1, 4, 5 allen; 2 vrouwen; 3 mannen*)

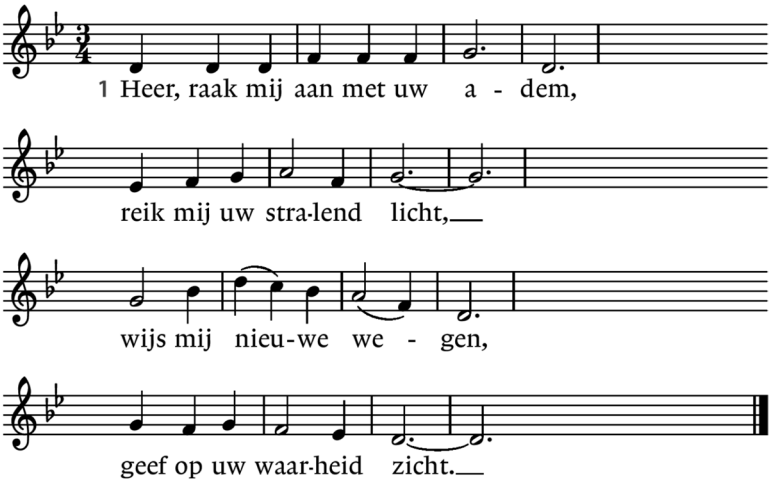

2 Raak met uw adem mijn onrust
tot ik de rust hervind.
Al mijn wonden heelt Gij:
Gij ziet in mij uw kind.

3 Wees ook de Geest die mij aanvuurt
en al mijn twijfels bant.
Als geroepen kom ik:
mijn tijd is in uw hand.

4 Kom en doorstraal mijn dagen,
Geest van God uitgegaan,
die mijn ogen opent
voor wie nu naast mij staan.

5 Heer, raak ons aan met uw adem,
geef ons een vergezicht!
Draag ons op uw vleugels,
zegen ons met uw licht!

Gebeden

Collecte

De opbrengst van de *eerste* collecte is vandaag bestemd voor Werelddiaconaat-Moldavië. De *tweede* collecte is voor de kerk.

In Moldavië staan zieke en kwetsbare ouderen er vaak alleen voor. Door de hoge werkloosheid in dit armste land van Europa werken hun kinderen veelal in het buitenland. Moldavië kent bovendien geen zorgstelsel vanuit de overheid. In afgelegen dorpen leven ouderen dikwijls zonder voorzieningen. En ze hebben niemand om op terug te vallen.
Met steun van Kerk in Actie zorgt thuiszorgorganisatie Home Care voor medische hulpmiddelen als krukken en rolstoelen en wordt verpleegkundige hulp geboden. Jaarlijks ontvangen 200 ouderen liefdevolle thuiszorg en worden vrijwilligers getraind in het bieden van zorg op maat.
Met uw gift in de collecte biedt Kerk in Actie deze ouderen thuiszorg en verpleegkundige hulp. Van harte aanbevolen.

Uw bijdrage aan de eerste collecte kunt u ook overmaken naar:
NL36ABNA0550101365 t.n.v. Diaconie Prot. Gemeente de Graankorrel te ’s-Graveland, o.v.v. ‘Moldavië’.
Uw bijdrage aan de tweede collecte kunt u ook overmaken naar:
NL14INGB0000524441 t.n.v. Prot. Gemeente de Graankorrel te ’s-Graveland, o.v.v. ‘dienst 16 juni’.

Zingen: Slotlied vers 657: 1, 2, 3, 4

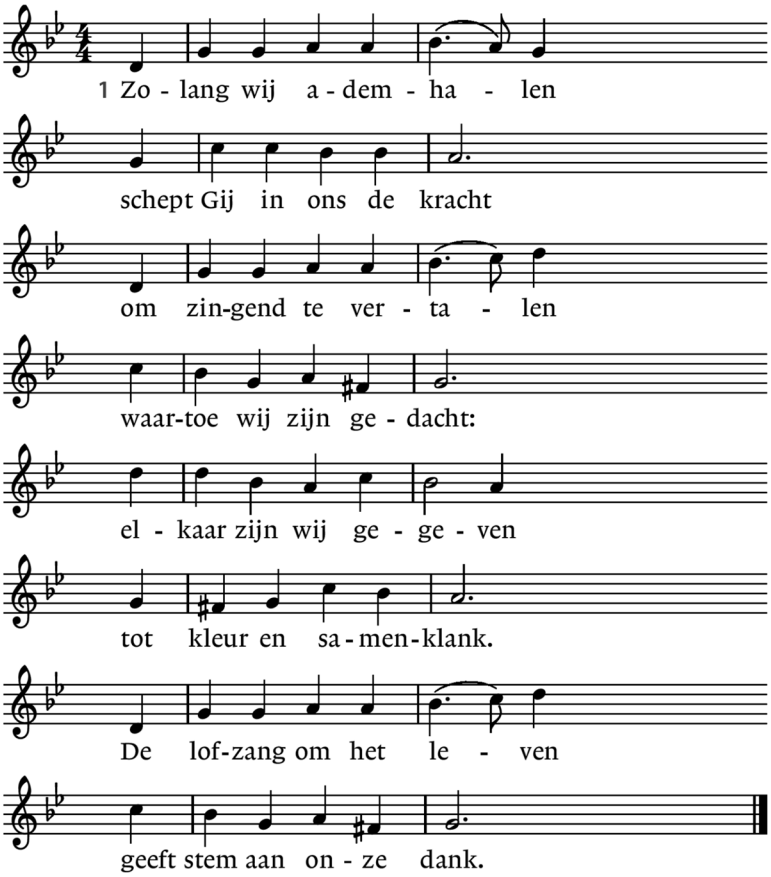

2 Al is mijn stem gebroken,
mijn adem zonder kracht,
het lied op and’re lippen
draagt mij dan door de nacht.
Door ademnood bevangen
of in verdriet verstild:
het lied van uw verlangen
heeft mij aan ’t licht getild.

3 Het donker kan verbleken
door psalmen in de nacht.
De muren kunnen vallen:
zing dan uit alle macht!
God, laat het nooit ontbreken
aan hemelhoog gezang,
waarvan de wijs ons tekent
dit lieve leven lang.

4 Ons lied wordt steeds gedragen
door vleugels van de hoop.
Het stijgt de angst te boven
om leven dat verloopt.
Het zingt van vergezichten,
het ademt van uw Geest.
In ons gezang mag lichten
het komend bruiloftsfeest.

Wegzending en zegen,
door gemeente beantwoord met drie keer ‘Amen’

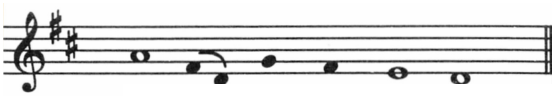

Na de dienst is er tijd voor ontmoeting in het Honk.

U bent van harte welkom.